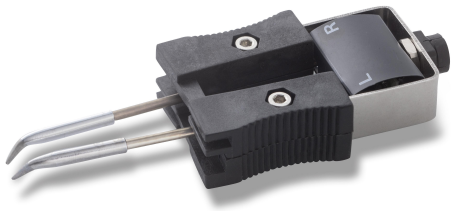

RTW 2 45°

Item No: T0054465299N
Justiertes Lötspitzenpaar Meißelform
0,7 x 0,4 mm, 45°

KEY FEATURES

- RTW Spitzen für WXMT/ WMRT Lötkolben
- Für Miniatur-Lötarbeiten
- Für eine optimale Performance
- Für Miniatur-Lötarbeiten, die mit Standard-Werkzeugen nicht zu erledigen sind.
- Die Kombination eines ausgezeichneten Hitzetransfers in Verbindung mit einer längeren Lebensdauer.

TECHNISCHE DATEN

Länge	22mm
Durchmesser	3.0 mm
Leistung	40 W
Menge pro Verpackung	1
Spitzentyp	RTW
UPC	037103303363
Arbeitet mit	WXMT WMRT
Produktfamilie	RTW Micro Entlötpinzetten