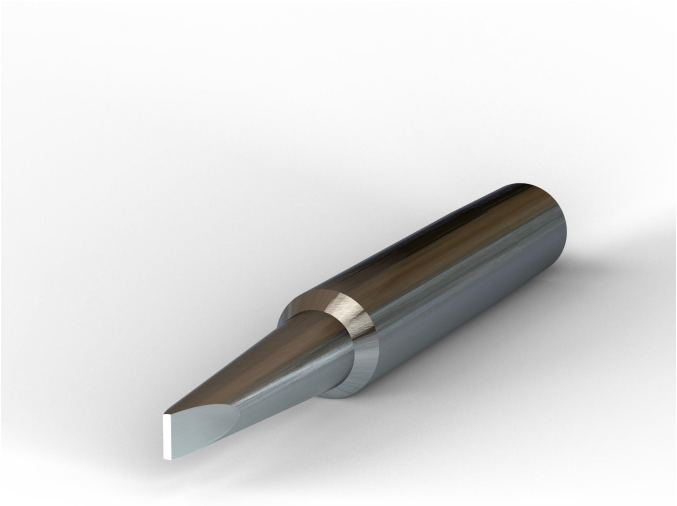

Schrauberdreher-Lötspitze 2,4 mm für WLIR60

Item No: WLTS24IR60
Schraubendreher-Lötspitze 2,4 mm für WLIR60, 3 PK

Schraubendreher 2,4 mm Spitze für WLIR60 Lötkolben von Weller. Die Spitze ist einfach zu ersetzen und eignet sich perfekt für Ihre elektronischen Lötarbeiten. Mit dem 60-W-Lötkolben mit LED-Halo-Ring von Weller können Sie gekonnt und sicher löten. Mit seiner 360-Grad-Beleuchtung, dem ergonomisch geformten Bleistiftgriff, den leicht austauschbaren Spitzen und der integrierten Sicherheitsablage ist er der perfekte hochwertige und vielseitige Lötkolben für alle Ihre Lötaufgaben.

IHRE VORTEILE

- Schraubendreher 2,4 mm Spitze
  Die 2,4-mm-Schraubendreher-Spitze hilft bei der Wärmezufuhr zu Lötstellen auf Leiterplatten, die größer als 2,4 mm sind, und kann auch für allgemeine Lötaufgaben verwendet werden.
- Kompatibel mit
  WLIR6012A, WLIR6023C, WLIR6023G, WLIR6023I, WLIR6023M, WLIRK6012A, WLIRK6023C, WLIRK6023G, WLIRK6023I, WLIRK6023M, und WLSK6012HD
- Anwendungen
  Verbindet Drähte (weniger als 8 AWG), Kleingeräte, Modelleisenbahnen, Audiokomponenten, elektronische Reparaturen, Automobile, Marine, Hobbybausätze, Schmuck und Handwerk
- Einfacher Spitzenwechsel
  Die Spitze lässt sich durch Drehen der Schraube an der Seite des Heizelements leicht entfernen und ersetzen. Sorgt für einen sicheren Sitz der Spitze im Heizgerät für optimale Leistung

TECHNISCHE DATEN

Abmessungen L x B x H	12.7 x 12.7 x 50.8mm
Bleifrei	Ja
Menge pro Verpackung	3
Empfohlene Anwendungen	Radioreparaturen, Drohnen, Elektronik, Verbinden/verlöten von Drähten
RoHS-konform	Ja
Spitzentyp	Screwdriver
UPC	037103346643
Arbeitet mit	WLIR6012A WLIRK6012A WLIR60
Gewicht (Katalog)	0.068 kg
Produktfamilie	Lötspitzen