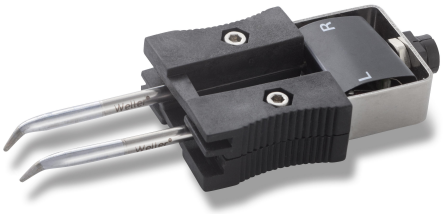

RTW 2MS 45°

Item No: T0054465799N

KEY FEATURES

- RTW pannes pour des WXMT MS/ WMRT MS fers à souder
- Standard militaire
- Pour des applications miniatures
- Pour des travaux de micro soudure qu’on ne peut pas effectuer à l‘aide d‘un outillage standard.
- La combination d'un transfert de chaleur excellent et la persistence maximale.

CARACTÉRISTIQUES TECHNIQUES

Longueur	22mm
Diamètre	3.0 mm
Pouvoir	40 W
Quantité par paquet	1
Type de pourboire	MS
UPC	037103303059
Marche avec	WXMT MS WMRT MS
Famille de produits	RTW micro-brucelle à dessouder