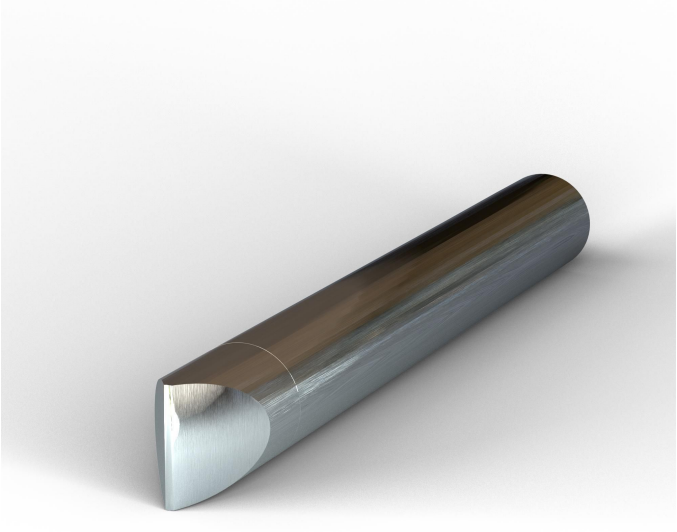

Panne tournevis 6,4 mm pour WLIR60, 3 PK

Item No: WLTCH6IR60

Panne tournevis 6,4 mm pour fer à souder WLIR60 Weller. La panne est facile à remplacer et est parfaite pour vos tâches de soudure électronique. Souder habilement et en toute confiance avec le fer à souder Weller de 60 W avec LED Halo Ring ™. Avec son éclairage à 360 degrés, sa poignée ergonomique moulée, ses pannes faciles à changer et son support de sécurité intégré, c'est le fer à souder polyvalent et de haute qualité parfait pour tous vos besoins de soudure.

VOS AVANTAGES

- Panne tournevis 6.4 mm
  La panne ciseau transmet la chaleur pour souder les joints d'une largeur supérieure à 6,4 mm sur les circuits imprimés, et peut aussi être utilisée pour les travaux de soudure générale
- Compatible avec
  WLIR6012A, WLIR6023C, WLIR6023G, WLIR6023I, WLIR6023M, WLIRK6012A, WLIRK6023C, WLIRK6023G, WLIRK6023I, WLIRK6023M, and WLSK6012HD
- Applications
  Kits de raccords de fils, petits appareils électriques, chemins de fer miniatures, composants audio, réparation électrique, électronique, pour l'automobile, la marine, le loisir, la joaillerie et l'artisanat
- Remplacement facile des pannes
  La panne est facile à remplacer à l'aide du levier pour pousser l'ancienne panne et placer la nouvelle panne (éteindre le fer à souder et laisser la panne refroidir)

CARACTÉRISTIQUES TECHNIQUES