

Schnitt A - B

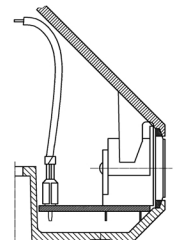

Ansicht C

| | | | | | |
|-------------------------------|--------|-------|--|----------|---------|
| 1 | 036/03 | Loch | Kabelbinder anstalt | | 1/97 |
| | Nr. | Datum | Name | Änderung | Anstalt |
| Prozess-Nr. | | | Werkstatt | | |
| Freiwilltoleranzen | | | Hilfslist | | |
| | | | Schulzwerk OGH besetzt protection according to DIN | | |
| | | | Teile-Nr. | | |
| | | | 2:1 | | |
| Beordr. | | | 0056828699 | | |
| Gedr. | | | 03.06.03 | | |
| Gepr. | | | Lach | | |
| Ersatz für | | | - | | |
| Ersatz durch | | | - | | |
| | | | Zeichnungs-Nr. | | |
| | | | 0056828699A1 | | |
| | | | Blatt 1 | | |
| | | | v. 1. Bl. | | |
| Druck durch: Weller 10.2.2003 | | | | | |