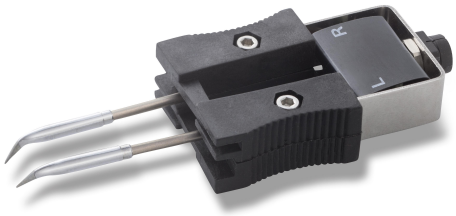

RTW 1 45°

Item No: T0054465199N

KEY FEATURES

- Punta della serie RTW per il saldatore WXMT/ WMRT
- Progettato per lavori in miniatura
- Per una prestazione ottimale
- Per lavori in miniatura che non possono essere eseguiti con strumenti di base.
- Combinazione di un eccellente trasferimento di calore e di una maggiore durata della punta.

DATI TECNICI

Lunghezza	22mm
Diametro	4.0 mm
Energia	40 W
Quantità per confezione	1
Tipo di punta	HM RTW
UPC	037103303370
Lavora con	WXMT WMRT
Famiglia di prodotti	RTW Punte per pinzetta dissaldante