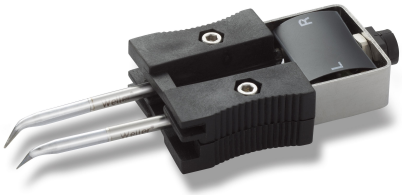

RTW 1MS 45°

Item No: T0054465599N

KEY FEATURES

- Punta della serie RTW per saldatore WXMT MS/WMRT MS
- Standard militare
- Progettato per lavori in miniatura
- Per una prestazione ottimale
- Per lavori in miniatura che non possono essere eseguiti con strumenti di base.
- La combinazione di eccellente trasferimento di calore e massima persistenza.

DATI TECNICI

Lunghezza	22mm
Diametro	3.0 mm
Energia	40 W
Quantità per confezione	1
Tipo di punta	MS
UPC	037103303042
Lavora con	WXMT MS WMRT MS
Famiglia di prodotti	RTW Punte per pinzetta dissaldante