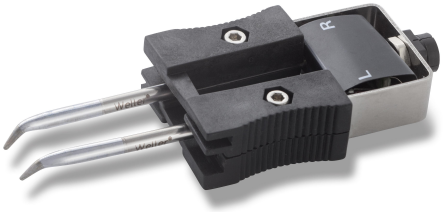

RTW 2MS 45°

Item No: T0054465799N

KEY FEATURES

- Punta della serie RTW per saldatore WXMT MS/WMRT MS
- Standard militare
- Progettato per lavori in miniatura
- Per una prestazione ottimale
- Per lavori in miniatura che non possono essere eseguiti con strumenti di base.
- Combinazione di un eccellente trasferimento di calore e di una maggiore durata della punta.

DATI TECNICI