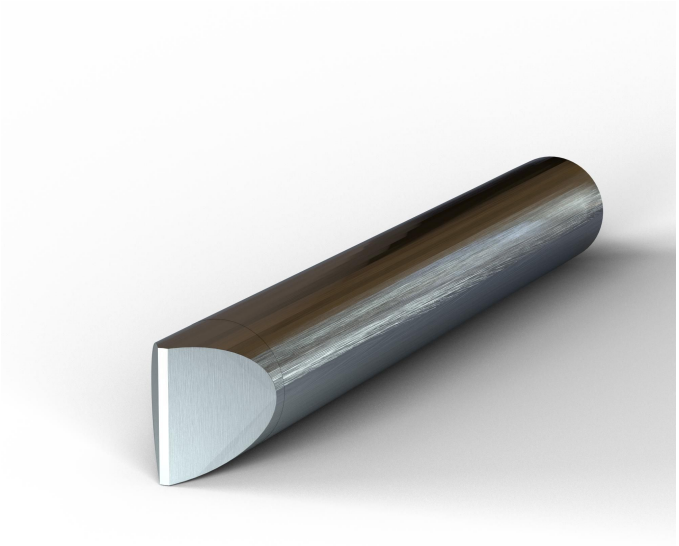

Punta saldante a scalpello da 10,0 mm per WLIR80

Item No: WLTCH10IR80

Punta a scalpello da 10,0 mm per saldatore Weller WLIR80. La punta è facile da sostituire ed è lo strumento perfetto per qualsiasi esigenza di saldatura su componenti elettronici. Puoi saldare con maestria e sicurezza con il saldatore Weller da 80 W con LED Halo Ring™. Grazie all'impugnatura ergonomica sagomata, punte facili da cambiare e appoggio di sicurezza integrato, è il saldatore versatile e di alta qualità perfetto per tutte le esigenze di saldatura

I TUOI VANTAGGI

- Punta a scalpello da 10mm
  La punta a cacciavite da 10.0 mm aiuta a scaldare superfici di circa 10mm sui circuiti e può anche essere utilizzara per applicazioni heavy-duty.
- Compatibile con
  WLIR8012A, WLIR8023C, WLIR8023G, WLIR8023I, WLIR8023M, WLIRK8012A, WLIRK8023C, WLIRK8023G, WLIRK8023I, WLIRK8023M, WLIRPK8012A, WLIRPK8023C, WLIRPK8023G, WLIRPK8023I, WLIRPK8023M, WLSK8012A, WLSK8023C, WLSK8023G and WLSK8023I
- Applicazioni
  Giunzione di fili, dissipatori, riparazioni domestiche, modifiche alla messa a terra, vetri colorati, applicazioni automotive
- La sostituzione delle punte è molto facile, grazie all'apposito utensile a leva ideato per estrarre la punta esaurita e inserire quella nuova (prima della sostituzione spegnere il saldatore e lasciarlo raffreddare)

DATI TECNICI

Dimensioni L x L x A	16.5 x 16.5 x 76.2mm
Senza piombo	Sì
Quantità per confezione	1
Applicazioni consigliate	Home Repair Joining Wire Stained Glass
A norma RoHS	Sì
Tipo di punta	Chisel
UPC	037103346582
Lavora con	WLIR8012A WLIRPK8012A WLSK8012A
Peso (Catalogare)	0.102 kg
Famiglia di prodotti	Soldering tips