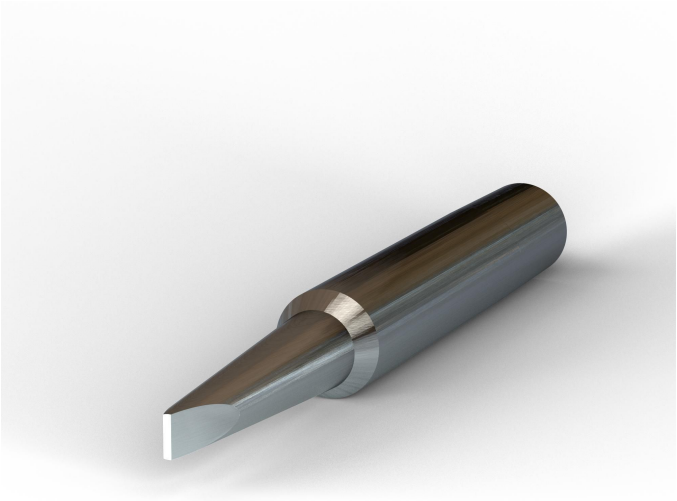

Punta saldante a cacciavite da 2,4 mm per WLIR60

Item No: WLTS24IR60

Punta a scalpello da 2,4 mm per saldatore Weller WLIR60. La punta è facile da sostituire ed è lo strumento perfetto per qualsiasi esigenza di saldatura su componenti elettronici. Puoi saldare con maestria e sicurezza con il saldatore Weller da 60 W con LED Halo Ring™. Grazie all'impugnatura ergonomica sagomata, punte facili da cambiare e appoggio di sicurezza integrato, è il saldatore versatile e di alta qualità perfetto per tutte le esigenze di saldatura

I TUOI VANTAGGI

- Punta a scalpello da 2.4mm
  La punta a cacciavite da 2.4 mm aiuta a scaldare superfici di circa 2.4mm sui circuiti e può anche essere utilizzara per saldature generiche
- Compatibile con
  WLIR6012A, WLIR6023C, WLIR6023G, WLIR6023I, WLIR6023M, WLIRK6012A, WLIRK6023C, WLIRK6023G, WLIRK6023I, WLIRK6023M, and WLSK6012HD
- Applicazioni
  Giunzione di fili, piccoli elettrodomestici, modellini ferroviari, componenti audio, riparazioni elettroniche, applicazioni automotive e marittime, kit di hobbistica, gioielleria e attività artigianali
- Facile sostituzione delle punte
  La sostituzione delle punte è molto facile, grazie all'apposito utensile a leva ideato per estrarre la punta esaurita e inserire quella nuova (prima della sostituzione spegnere il saldatore e lasciarlo raffreddare)

DATI TECNICI

Dimensioni L x L x A	12.7 x 12.7 x 50.8mm
Senza piombo	Sì
Quantità per confezione	3
Applicazioni consigliate	Audio Automotive Drone Electronics Joining Wire PCB Board
A norma RoHS	Sì
Tipo di punta	Screwdriver
UPC	037103346643
Lavora con	WLIR6012A WLIRK6012A WLIR60
Peso (Catalogare)	0.068 kg
Famiglia di prodotti	Soldering tips