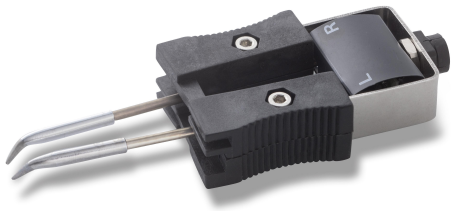

# RTW 2 45°

Artículo No.: T0054465299N

## KEY FEATURES

- Puntas serie RTW para soldador WXMT/ WMRT
- Para un rendimiento óptimo
- Para tareas en miniatura imposibles de realizar con herramientas básicas.
- Para tareas en miniatura imposibles de realizar con herramientas básicas.
- Combina excelentes propiedades de transferencia térmica y una larga vida útil de la punta.
- Diseño pensado para trabajos en miniatura

## DATOS TÉCNICOS

| | |
|---|---|
| Longitud | 22mm |
| Potencia | 40 W |
| Cantidad Por Paquete | 1 |
| Tipo de Punta | RTW |
| UPC | 037103303363 |
| Se Utiliza En | WXMT WMRT |
| Product Family | Puntas de micropinzas para desoldar RTW |