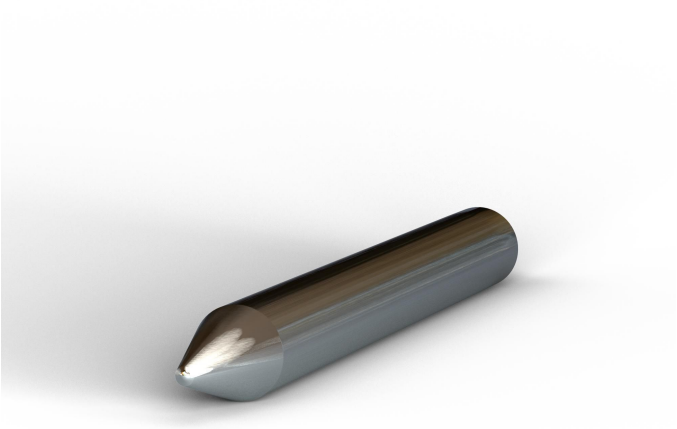

Punta tipo cónica Weller de 0.8 mm para WLIR30, 3 PK (WLTC08IR30)

Artículo No.: WLTC08IR30

VENTAJAS PARA USTED

- Punta Cónica 0.8mm
  La punta cónica ayuda a distribuir el calor en las uniones de soldadura en placas de circuito impreso, y también puede emplearse para tareas generales de soldadura
- Compatible con
  WLIR3012A, WLIR3023C, WLIR3023G, WLIR3023I, WLIR3023M, WLIRK3012A, WLIRK3023C, WLIRK3023G, WLIRK3023I, WLIRK3023M, WLSK3012A, WLSK3023C, WLSK3023G and WLSK3023I
- Aplicaciones
  Unión de cables (12AWG), microelectrónica, drones, pequeños aparatos, modelos de ferrocarriles, componentes de audio, reparación electrónica, sector automotriz, marítimo, kits para aficionados y manualidades
- Cambio sencillo de las puntas
  La punta es fácil de cambiar mediante la palanca, que retira la punta usada y permite introducir la nueva (desactive el cautín de soldadura y deje que la punta se enfríe antes de retirarla)

DATOS TÉCNICOS

Dimensiones L x An x Al	8.8 x 8.8 x 38.1mm
Sin plomo	Si
Cantidad Por Paquete	1
Aplicaciones recomendadas	Alambre de unión de electrónica de drones
RoHS Obediente	Si
Tipo de Punta	Conical
UPC	037103346568
Se Utiliza En	WLIR3012A WLIRK3012A WLSK3012A
Peso (Catálogo)	0.040 kg
Product Family	Consejos de soldadura